

Žádost o odkoupení pozemku

Jméno a příjmení, datum narození, adresa, telefon:

J Počet listů/přloh 2

Název úřadu	obec Kamenný Přívoz
Došlo	22. 7. 2023
Č.j.	288/2023/06/1
Přiděleno	Hruška

Emailová adresa: ja

Žádáme o odkoupení části obecního pozemku:

Katastrální území: Kamenný Přívoz

Pozemek parc. č.: 663

Zdůvodnění žádosti:

Žádáme o odkup části přilpoceného pozemku z důvodu stavby nového oplocení. Zároveň chceme zachovat stejnou linii oplocení se sousedními pozemky jako doposud, z estetického hlediska.

Pozemek je přilpocen k našemu pozemku parc. Č. 279/1, na kterém stojí novostavba RD, která bude po kolaudačním řízení sloužit k trvalému pobytu.

Svým podpisem stvrzuji, že souhlasím s využitím osobních údajů v souvislosti s vyřízením této žádosti.

Datum :

Podpis :



VÝKAZ DOSAVADNÍHO A NOVÉHO STAVU ÚDAJŮ KATASTRU NEMOVITOSTÍ

Dosavadní stav				Nový stav										
Označení pozemku parc. číslem	Výměra parcely		Druh pozemku Způsob využití	Označení pozemku parc. číslem	Výměra parcely		Druh pozemku Způsob využití	Typ stavby Způsob využití	Způsob určení výměr	Porovnání se stavem evidence právních vztahů				
	ha	m ²			ha	m ²				Oří přechází z pozemku označeného v katastru nemovitostí	Oří přechází z poz. evidencí	Číslo listu vlastnictví	Výměra dílu ha m ²	
279/1	9	75	zahrada	279/1	9	75	zahrada		0					
279/2	1	73	ostat. pl. ostat.komunikace	279/2	1	73	ostat. pl. ostat.komunikace		0		753			
280/1	12	10	zahrada	280/1	12	10	zahrada		0		1130			
663	17	26	ostat. pl. ostat.komunikace	663/1	16	89	ostat. pl. ostat.komunikace		0		1144			
				663/2	17		ostat. pl. jiná plocha		2		663	10001	16	89
				663/3	20		ostat. pl. jiná plocha		2		663	10001		17
	40	84			40	84								

Výkaz údajů o bonitovaných půdně ekologických jednotkách (BPEJ) k parcelám nového stavu

Parcelní číslo podle katastru nemovitostí		Kód BPEJ	Výměra		BPEJ na dílu parcely	Parcelní číslo podle zjednodušené evidence		Kód BPEJ	Výměra		BPEJ na dílu parcely
zjednodušené evidence	ha		m ²	ha		m ²					
279/1		52911	1	82		280/1		52911		47	
		56811	7	93				56811	11	63	

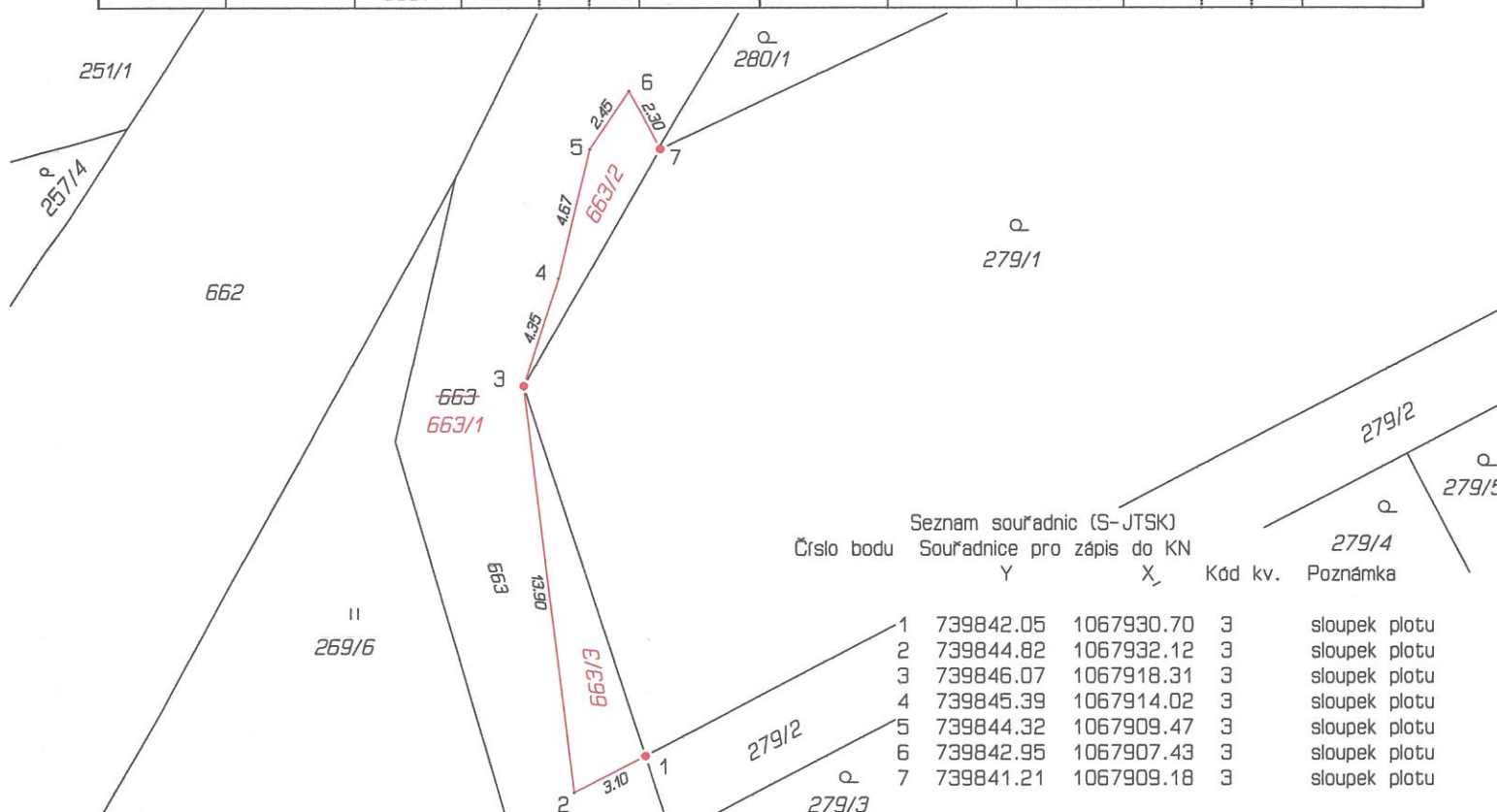

Seznam souřadnic (S-JTSK)

Číslo bodu	Souřadnice pro zápis do KN	Y	X _c	Kód kv.	Poznámka
1	739842.05	1067930.70	3		sloupek plotu
2	739844.82	1067932.12	3		sloupek plotu
3	739846.07	1067918.31	3		sloupek plotu
4	739845.39	1067914.02	3		sloupek plotu
5	739844.32	1067909.47	3		sloupek plotu
6	739842.95	1067907.43	3		sloupek plotu
7	739841.21	1067909.18	3		sloupek plotu

<p>GEOMETRICKÝ PLÁN pro rozdělení pozemku</p>	Geometrický plán ověřil úředně oprávněný zeměměřický inženýr:	Stejnopis ověřil úředně oprávněný zeměměřický inženýr:
	Jméno, příjmení: Ing. Vít Krejčí	Jméno, příjmení: Ing. Vít Krejčí
	Číslo položky seznamu úředně oprávněných zeměměřických inženýrů: 1309/1995	Číslo položky seznamu úředně oprávněných zeměměřických inženýrů: 1309/95
	Dne: 13. února 2023 Číslo: 76/2023	Dne: 22.2.2023 Číslo: 76/2023
Náležitosti a přesnosti odpovídá právním předpisům.	Tento stejnopis odpovídá geometrickému plánu v elektronické podobě uloženému v dokumentaci katastrálního úřadu.	
<p>Vyhotovitel: Geodetservis Pavel Janovský Malovická 11/2976, 141 00 Zaběhlice IČ: 67965326</p> <p>Číslo plánu: 1660-8/2023</p> <p>Okres: Praha-západ</p> <p>Obec: Kamenný Průvoz</p> <p>Kat. území: Kamenný Průvoz</p> <p>Mapový list: Benešov 5-3/33</p> <p>Dosavadním vlastníkům pozemků byla poskytnuta možnost seznámit se v terénu s průběhem navrhovaných nových hranic které byly označeny předepsaným způsobem.</p>	<p>Katastrální úřad souhlasí s očíslováním parcel.</p> <p>KÚ pro Středočeský kraj KP Praha-západ Alena Housková PGP-388/2023-210 2023.02.20 14:21:26 CET</p>	<p>Ověření stejnopisu geometrického plánu v listinné podobě.</p>



OBEC KAMENNÝ PŘÍVOZ

252 82 Kamenný Přívoz čp. 285

Tel. 241951443, 241951444, 241951700 E-mail urad@kamennyprivoz.cz

Č.j.:711/2023/OÚ/V

Zveřejnění záměru obce

Obec Kamenný Přívoz vyhlašuje záměr k prodeji těchto nemovitých věcí:

1. Připločenou část pozemku p.č. 663 k.ú. Kamenný Přívoz o rozměrech 32 m², zvažovaní kupci jsou majitelé pozemku p.č. 279/1 k.ú. Kamenný Přívoz, ke kterému je prodáváný pozemek připločen.
2. Pozemku p.č. 227/42 k.ú. Kamenný Přívoz, zvažovaní kupci jsou majitelé nemovitosti č.p. 82 Kamenný Přívoz, která je sesuvem prodáváného pozemku ohrožena.
3. Část pozemku p.č. 414/5 k.ú. Kamenný Přívoz, přilehlou k nemovitosti č.p. 66 o rozloze 351 m², zvažovaným kupcem je majitel uvedené nemovitosti č.p. 66.

PhDr. Radek Vokál
starosta obce
v.r.

Vyvěšeno:14.4.2023

Sejmuto:29.4.2023